

Les Professionnels

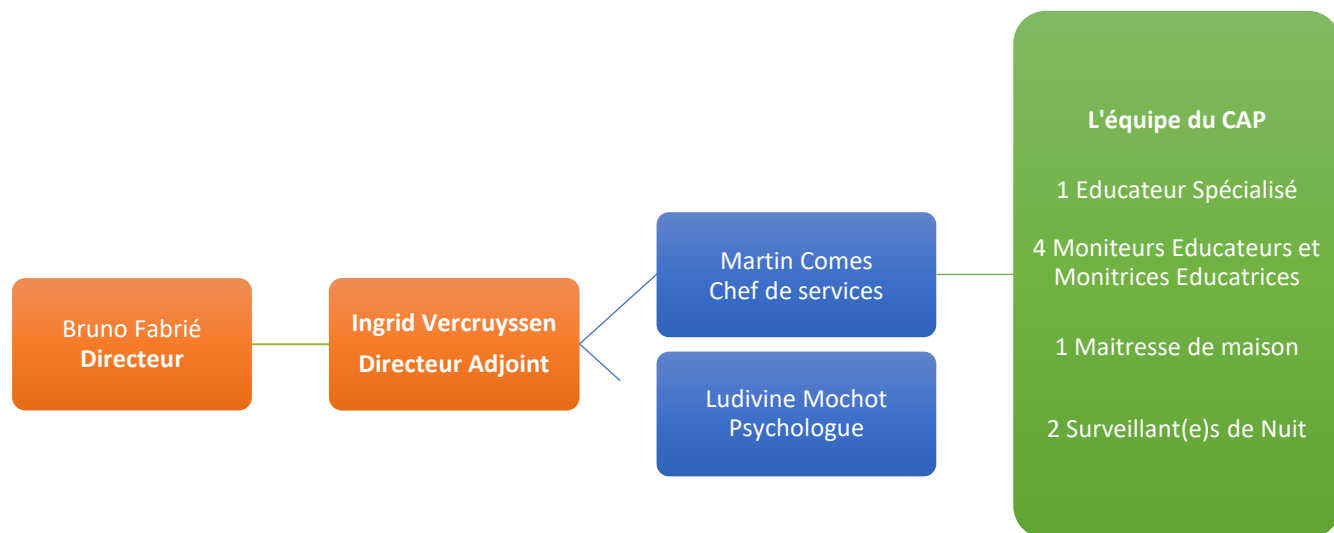

Educateur référent _____

Néanmoins, l'ensemble de l'équipe est coréférente de la situation.

Accès :



18bis avenue de Castelnaud
34090 Montpellier

Téléphone :
04 67 02 90 92

Tram : ligne 2
Arrêt : Jeu de mail des Abbés
Bus : ligne 10
Arrêt : Pierre rouge



110-ED - Présentation du service CAP - maj 25-01

Association Charles Prévost Notre Dame de Lenne



Présentation

C.A.P.
Collectif d'Accueil
Personnalisé



Siège : 18bis avenue de Castelnaud, 34090 Montpellier

L'orientation SAP (Service d'Accueil Personnalisé) est une modalité d'exécution d'une mesure d'accueil provisoire ou d'une mesure judiciaire confiant un mineur à un tiers. Elle prévoit une aide éducative favorisant le maintien du mineur à son domicile. L'éducateur intervient dans l'environnement naturel de l'enfant afin de travailler en étroite collaboration avec la famille.

Cette réflexion repose sur le constat que les difficultés éducatives ou familiales ne nécessitent pas toujours une séparation continue d'un enfant avec sa famille. Le recours à un hébergement ponctuel au sein du CAP, tel que prévu par la mesure SAP, vient en soutien au maintien à domicile.

